GESTIÓN COMPARTIDA
COMISARÍAS AZKOITIA-ZARAUTZ

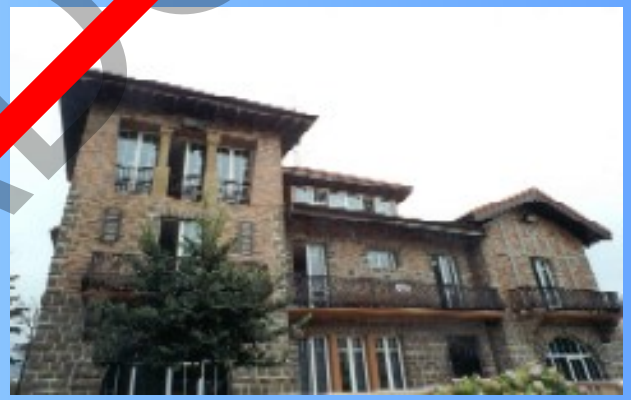

BORRADOR

PROYECTO GESTIÓN COMPARTIDA → **COMISARÍAS AZKOITIA ZARAUTZ**

Objetivo

Analizar la viabilidad de un cambio de sistema de gestión que permita la gestión conjunta de ambas Unidades

Premisa 1

Mantenimiento de las dos sedes físicas de las comisarías

Premisa 2

Prestación de los actuales servicios al ciudadano

Premisa 3

Sin coste económico añadido o coste reducido

COPIADOR

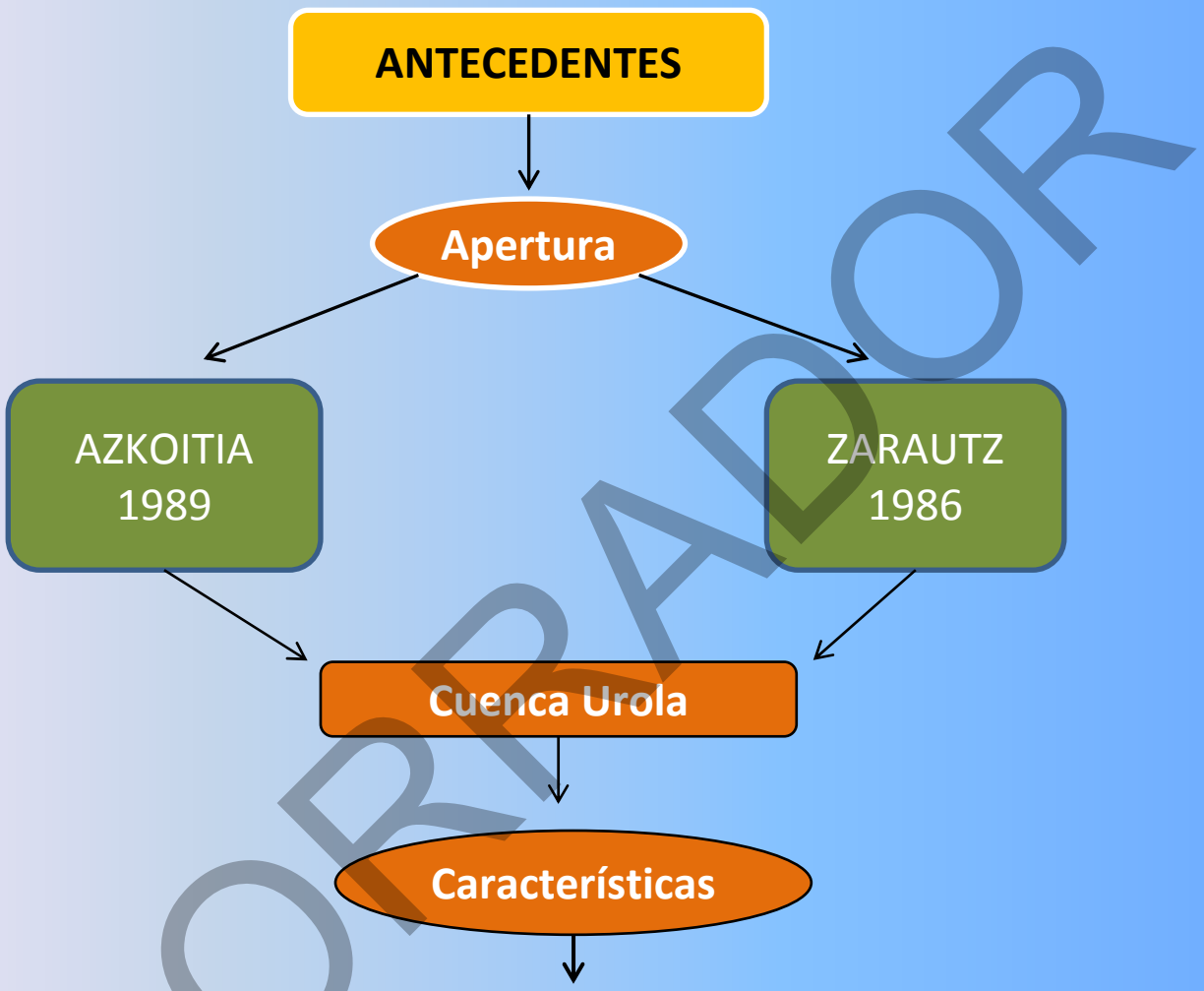

- Tienen personal, estructura y medios similares.
- Fácil complementación invierno – verano.
- Excesivo personal inmovilizado (duplicidad de servicios).
- El cese de la actividad terrorista y la demanda de la sociedad de una mayor presencia de Agentes en la calle, facilita la gestión compartida.
- Existe como antecedente, el Acuerdo de cooperación entre comisarías del 2008.

BORRADOR

POBLACIÓN Y DENSIDAD

COMISARÍA AZKOITIA			
Localidad	Nº habitantes	Km	Densidad
AZKOITIA	11618	54,71	212,36
AZPEITIA	14343	69,39	206,70
BEIZAMA	149	16,55	9,00
BIDEGOiAN	529	13,37	39,57
ERREZIL	608	32,46	18,73
ZESTOA	3638	43,69	83,27
	30885	**230,17**	**134,18**
% población en conjunto	**42,04%**		

COMISARÍA ZARAUTZ			
Localidad	Nº habitantes	Km	Densidad
AIA	1979	55,27	35,81
AIZARNAZABAL	710	6,55	108,40
GETARIA	2643	10,60	249,34
ORIO	5282	9,81	538,43
ZARAUTZ	22583	14,80	1525,88
ZUMAIA	9377	11,30	829,82
	42574	**108,33**	**393,00**
% población conjunto	**57,96%**		

% sobre nº total habitantes		
ZARAUTZ	22583	30,74
AZPEITIA	14343	19,53
AZKOITIA	11618	15,82
ZUMAIA	9377	12,76
ORIO	5282	7,19
ZESTOA	3638	4,95
GETARIA	2643	3,60
AIA	1979	2,69
AIZARNAZABAL	710	0,97
ERREZIL	608	0,83
BIDEGOIAN	529	0,72
BEIZAMA	149	0,20
	73459	**100,00**

BORRADOR

INFORME CRIMINALIDAD

Denuncias

- Mayor carga de trabajo en Zarautz
- Sobredotación en los turnos de noche cuando el trabajo supone el 5,76%

Atestados

- Mayor carga de trabajo en Zarautz
- La diferencia en el turno de noche no se produce debido a los atestados contra la seguridad vial
- El nº de accidentes que implica atestado es del 16%
- Los atestados en el turno de noche representan el 9,7 y 17,8% respectivamente

Detenidos

- Importante desviación en el turno de noche entre ambas Unidades, debido a los detenidos contra la seguridad vial en Zarautz
- Porcentaje de detenidos por investigación bajísimo, entre el 3 y 4%.

Oficios Judiciales

* Ambas Unidades soportan un nº similar de oficios judiciales, lo cual contrasta con el menor nº de diligencias que realiza Azkoitia

Expediente VD/VG

* En la actualidad tiene 67 Zarautz y 40 Azkoitia
* Teniendo en cuenta un máximo de 70 por Agente, podría ser gestionado por dos Agentes.

BORRADOR

PROBLEMÁTICA DE LA ESTRUCTURA ACTUAL

- Excesivo número de personal inmovilizado
- Duplicidad de funciones
- Problemática de los ámbitos funcionales reducidos
- Respuesta débil ante situaciones complejas y/o de riesgo
- Inexistencia de grupos de investigación no uniformada
- Inexistencia estructura de mando para grupos Investigación no uniformada

BORRADOR

RPT AZKOITIA - ZARAUTZ Y SITUACIÓN DE PLAZAS EN PROPIEDAD

Unidad	Código RPT	Denominación	Grado	Especialidad	RPT	Propiedad
Azkoitia	23301	Jefe Unidad	Comisario		1	1
Azkoitia	23302	Subjefe Unidad	Subcomisario		1	1
Azkoitia	23303	Seguridad Ciudadana	Oficial		5	
Azkoitia	23304	Seguridad Ciudadana	Suboficial		5	5
Azkoitia	23305	Seguridad Ciudadana	Agente 1º		11	2
Azkoitia	23306	Seguridad Ciudadana	Agente		55	55
Azkoitia	23307	Investigación	Agente 1º	CICG I	5	
Azkoitia	23308	Investigación	Agente	CICG I	17	6
Azkoitia	23309	Investigación	Suboficial	CICG II	5	3
Azkoitia	23310	VD/VG	Agente	CICG I	1	
Zarautz	23311	Jefe Unidad	Comisario		1	1
Zarautz	23312	Subjefe Unidad	Subcomisario		1	1
Zarautz	23313	Seguridad Ciudadana	Oficial		5	3
Zarautz	23314	Seguridad Ciudadana	Suboficial		5	2
Zarautz	23315	Seguridad Ciudadana	Agente 1º		11	9
Zarautz	23316	Seguridad Ciudadana	Agente		66	66
Zarautz	23317	Investigación	Agente 1º	CICG I	5	4
Zarautz	23318	Investigación	Agente	CICG I	17	11
Zarautz	23319	Investigación	Suboficial	CICG II	5	
Zarautz	23320	VD/VG	Agente	CICG I	1	

BORRADOR

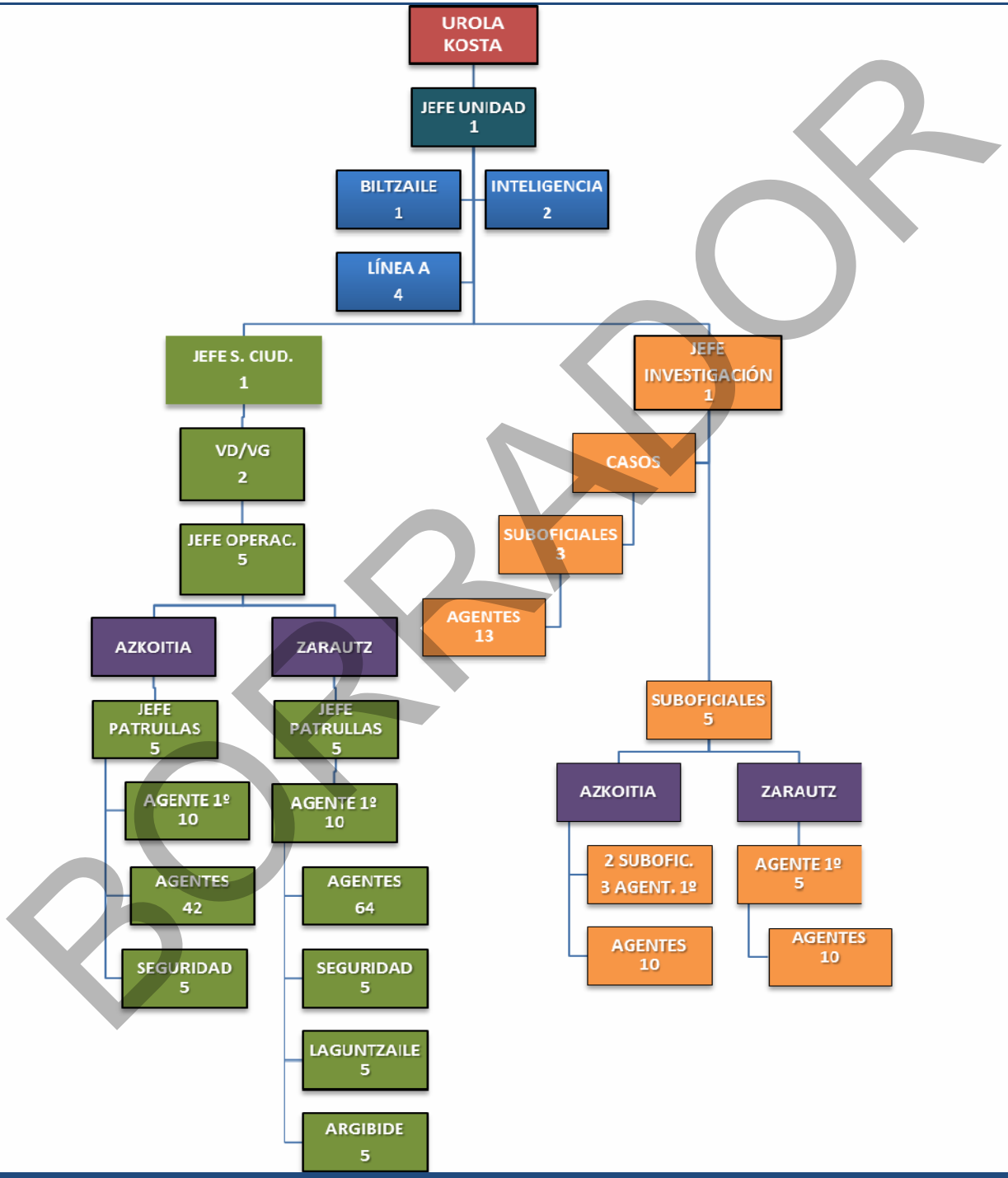
UROLA KOSTA
JEFE UNIDAD 1
BILTZAILE 1
INTELIGENCIA 2
LÍNEA A 4
JEFE S. CIUD. 1
VD/VG 2
JEFE OPERAC. 5
AZKOITIA
ZARAUTZ
JEFE PATRULLAS 5
AGENTE 1º 10
AGENTES 42
SEGURIDAD 5
JEFE PATRULLAS 5
AGENTE 1º 10
AGENTES 64
SEGURIDAD 5
LAGUNTZAILE 5
ARGIBIDE 5
JEFE INVESTIGACIÓN 1
CASOS
SUBOFICIALES 3
AGENTES 13
SUBOFICIALES 5
AZKOITIA
ZARAUTZ
2 SUBOFIC. 3 AGENT. 1º
AGENTES 10
AGENTE 1º 5
AGENTES 10

BORRADOR

Ventajas de la estructura propuesta

- Aumento de plazas en la escala básica
- Incremento de la presencia policial en la calle
- Capacidad de respuesta ante situaciones complejas y o de riesgo
- Creación de grupos de investigación no uniformada operativos
- Dotación de estructura de mando para los Grupos de investigación no uniformados
- Mantenimiento de la atención ciudadana y de las Unidades en su ubicación actual
- No afectación al personal con plaza en propiedad

BORRADOR

PLAN DE IMPLANTACIÓN DEL MODELO

Gestión compartida

1. Denominación: UROLA KOSTA ERTZAIN-ETXEA
2. Sedes: ZARAUTZ Y AZKOITIA
3. Estructura: Organigrama planteado
4. Propuesta: Un único centro de detención
5. Otros servicios: RRHH, mecánico, mantenimiento

BORRADOR

Fase de difusión e implantación

1. Difusión del proyecto a todas las personas implicadas

2. Fase inicial:
Mediante orden de servicio de la Consejera de Seguridad, estableciendo directrices de funcionamiento conjunto.

3. Fase definitiva:
Mediante modificación de la Orden de Estructura de la Ertzaintza y de la Orden de relación de puestos de trabajo (RPT) de la Ertzaintza.

BORRADOR

Eskerrik asko!

Azkoitia - Zarautz

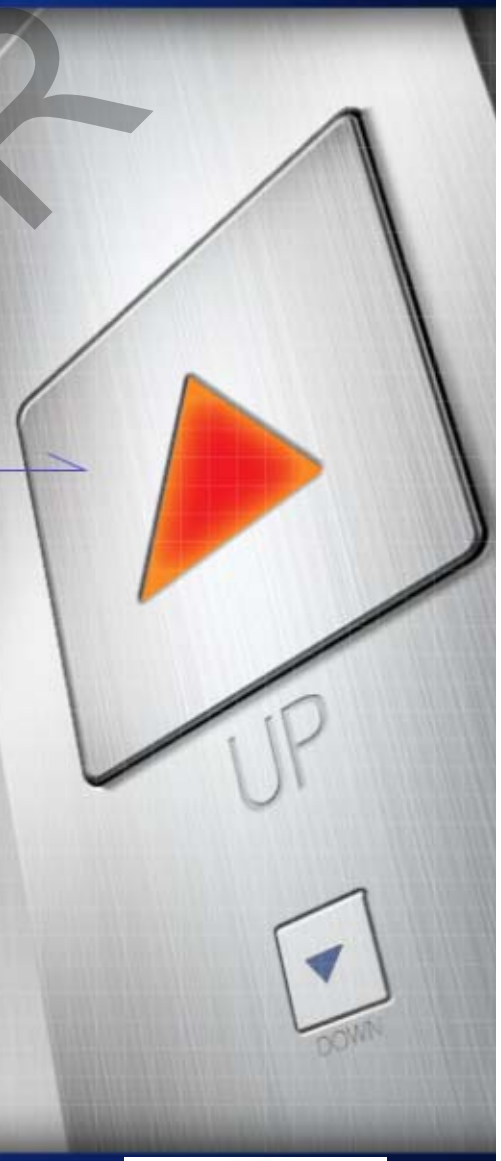

ADOR

ERTZAINTZA